

Educ-Azione: lo sport per crescere

Proponente: Amelia Vitale

Proposta condivisa da:

Comitato Genitori Mattei Di Vittorio + Istituto Comprensivo Mattei Di Vittorio



Area d'intervento: **Sostenibilità, Sport, Tempo libero, Mobilità**

Costo previsto: € 100.000

Breve descrizione: Realizzazione, attraverso il rifacimento degli attuali campi da basket presenti nei plessi di via Bizet e di via De Gasperi/via Milano, di n° 2 **aree sportive polivalenti** (campo basket & volley con porte calcetto/pallamano ed *eventuale opzionale* annesso piccolo rettilineo di pista di atletica) con relativa **tendostruttura** che ne garantisca la fruibilità in tutte le stagioni dell'anno in sicurezza e stabilità.

Perché la propongo? Perché le già poche ore di educazione motoria prevista nei programmi scolastici, e gli eventuali progetti che a volte si tenta di portare avanti con degli specialisti sportivi negli istituti scolastici, vengono fortemente limitati da spazi non del tutto idonei in capienza, considerando il numero degli alunni, oltre a limitate attrezzature e campi disponibili nei plessi.

Ed è ben evidente l'importanza e l'aspetto educativo, sociale e relazionale che la pratica ed i valori dello sport, qualora appresi fin dall'infanzia e via via crescendo, hanno per una migliore crescita personale dell'individuo. Nei momenti di collaborazione e divertimento comuni dello sport si apre anche la mente all'accettazione dell'altro e delle reciproche diversità come punti di forza comuni.

L'intervento permetterebbe di mettere a disposizione, sia per le classi di primaria che di secondaria di primo grado presenti nei plessi, spazi nuovi ed attrezzati e multidisciplinari su più sport, fruibili tutto l'anno (e senza andare a ridurre troppo gli spazi verdi contingenti alla scuola).

Questi stessi spazi dedicati allo sport sarebbero poi **disponibili per l'intera comunità del territorio** restando la di fuori dell'orario scolastico, **a disposizione dell'associazionismo sportivo** così come già avviene per altre palestre e altri spazi analoghi delle scuole comunali.

Plesso sede centrale di via Bizet ed area di intervento:



Plesso succursale di via De Gasperi/via Milano ed area di intervento:

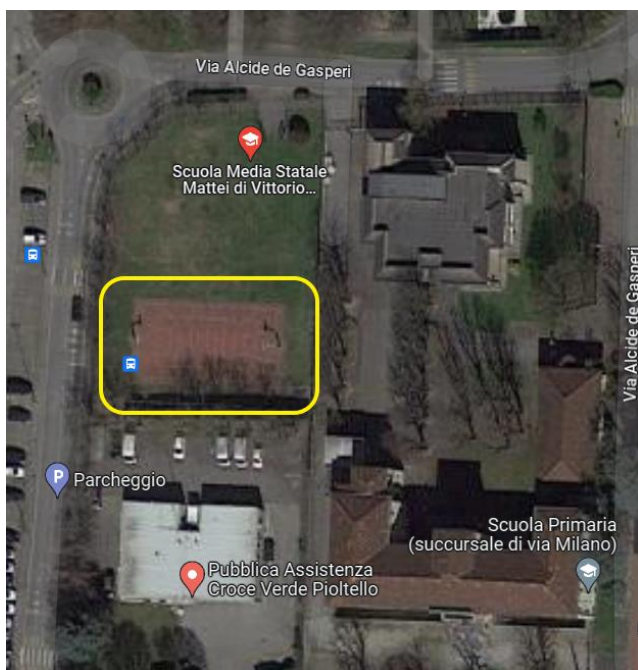

Esempio area sportiva con campo sintetico polivalente

+ Esempio di tendostruttura coprente dell'area:

